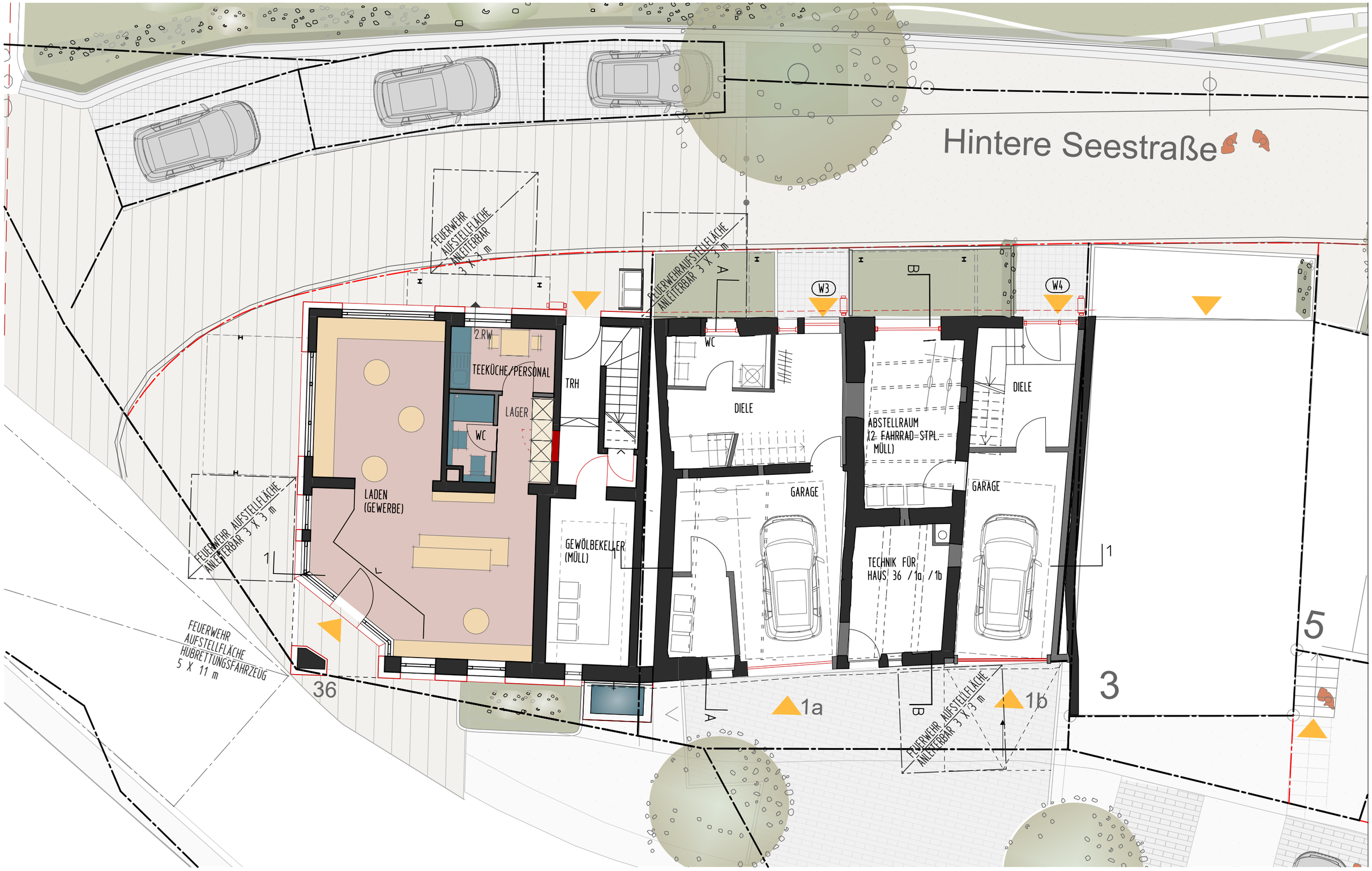

GEWERBEEINHEIT MARKTSTR. 36 57 m²

1903 SANIERUNG SEESTRASSE WALDENBUCH

MARKTSTR. 36 - GEWERBEEINHEIT
M 1:100 13.01.2021

VORBEHALTLICH BAURECHTLICHE GENEHMIGUNG